

Outlook Express 5

Postojeći Mail Account u Outlook Expressu (podešavanje promjena):

Microsoft Outlook Express je dio Microsoft Internet Explorer.

izaberite:

Ako Outlook, kada dva puta pritisnete na gornju ikonu, ponudi spajanje na Internet, pritisnite mišem na gumb **Cancel**. Ne trebate biti spojeni na Internet da biste konfigurirali Outlook. Izaberite padajući izbornik **Tools** i zatim izaberite **Accounts**.

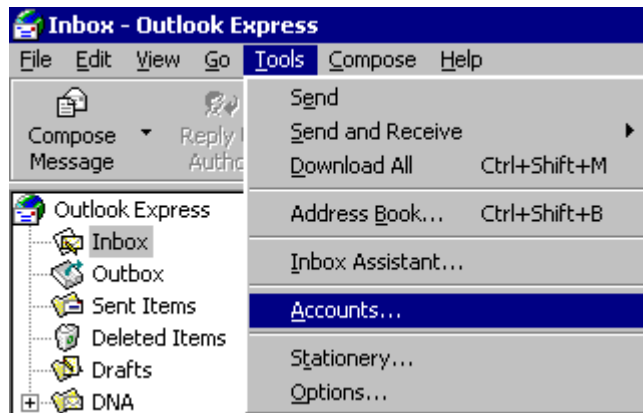

Otvara se dijaloški okvir **Internet Accounts**.

Pritisnite mišem na dijaloški okvir **Mail** izaberite ime poslužitelja s kojeg primete poštu i pritisnite mišem na gumb **Properties**. Ako konfigurirate novi mail account pogledajte upute [ovdje](#).

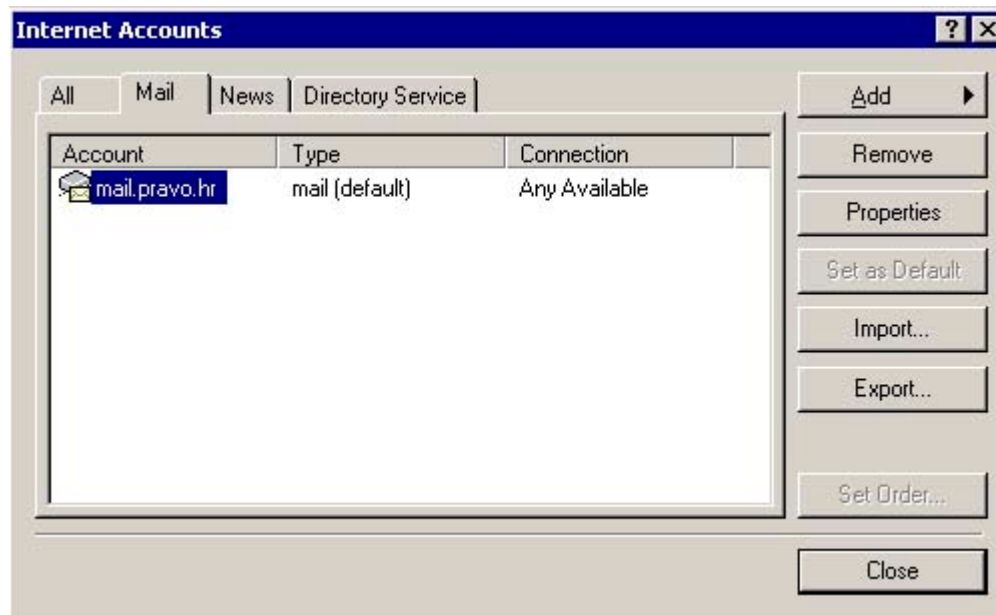

Kada pritisnete mišem na gumb **Properties**, otvara se sljedeći dijaloški okvir:

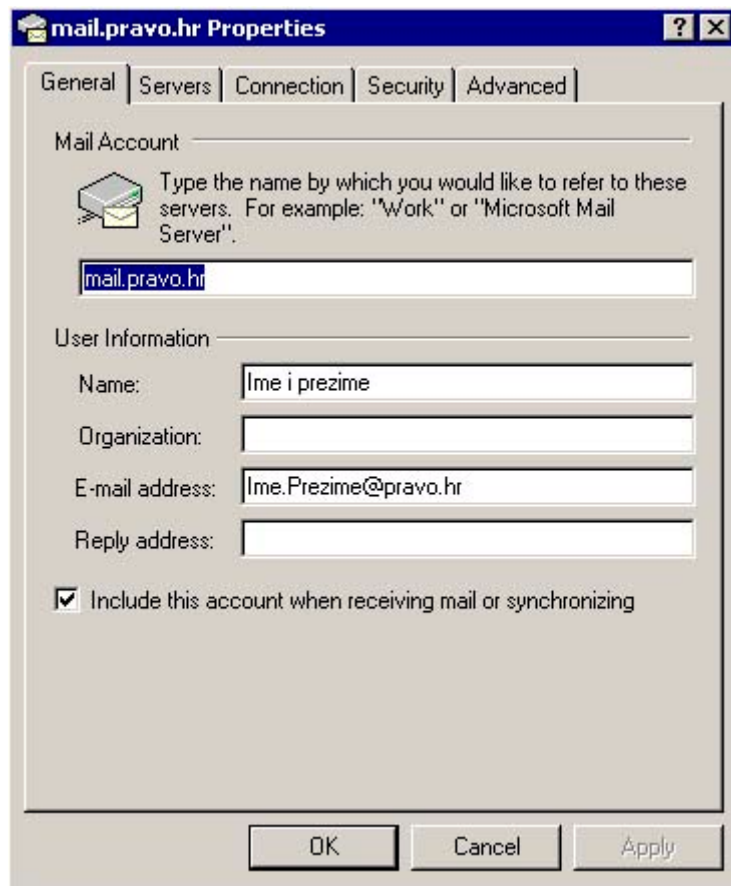

Mail Account name može biti bilo što, što izaberete. U svakom slučaju to neće vidjeti oni kojima šaljete ili od kojih primete elektroničku poštu.

Polje **Name** je ime koje će biti prikazano kada ljudi od Vas dobiju pismo. (ne znači da možete mijenjati parametre e mail adrese; ovo ime je obično prikazano ispred vaše stvarne adrese.

E-mail Address

Ime.Prezime@pravo.hr

Reply Address ostavite praznim.

Ostavite uključenom opciju **Include this account when doing a full Send and Receive**. Ako je isključite, Outlook Express neće provjeravati Vašu poštu kada pritisnete mišem na gumb **Send and Receive**.

Pritisnite mišem na dijaloški okvir **Servers**:

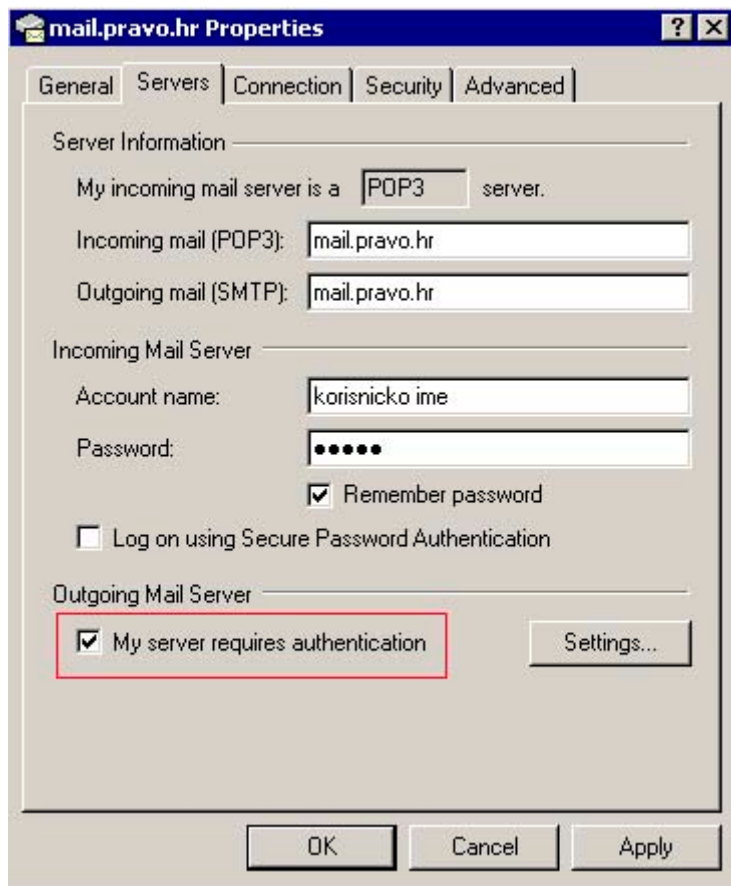

Server Information:

Upišite sljedeće podatke:

Korisnici e-mail računa na Pravnom fakultetu upisuju:

Incoming mail (POP3): mail.pravo.hr

Outgoing Mail (SMTP): mail.pravo.hr

Account Name: vaše korisničko ime na serveru (npr. Marko Marković ima korisničko ime mmarkovi)

Upisujete korisničko ime koje Vam je dao administrator i ovaj Vam podatak služi isključivo za čitanje elektroničke pošte.

Password: lozinka - upisujete pripadnu lozinku koju ste dobili od administratora, koja je dio korisničkog računa na poslužitelju na kojemu primete poštu; vodite računa da je ne zamjenite sa lozinkom za spajanje na mrežu i da ju pažljivo upisujete imajući na umu razliku između velikih i malih slova.

OBAVEZNO treba izabrati opciju **"My server requires authentication"** kako bi mogli koristiti E-mail account na serveru bez obzira kako ste spojeni na Internet.

Potrebno je još provjeriti jesu li postavke pod "Advance" dijaloškim okvirom postavljene kako je prikazano na slici dolje:

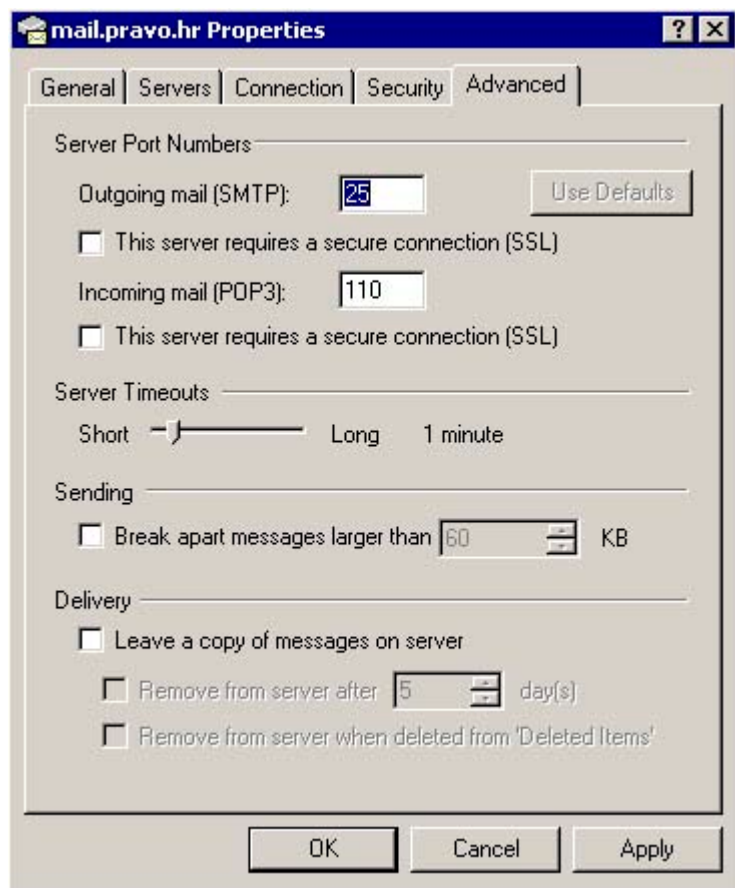

Pritisnite mišem na gumb **Apply** i na **OK** i Outlook Express će "zapamtiti" sve promjene koje ste napravili u programu.

Konfiguracija novog Accounta

Otvorite Outlook Express, izaberite **Accounts** unutar padajućeg izbornika **Tools**.

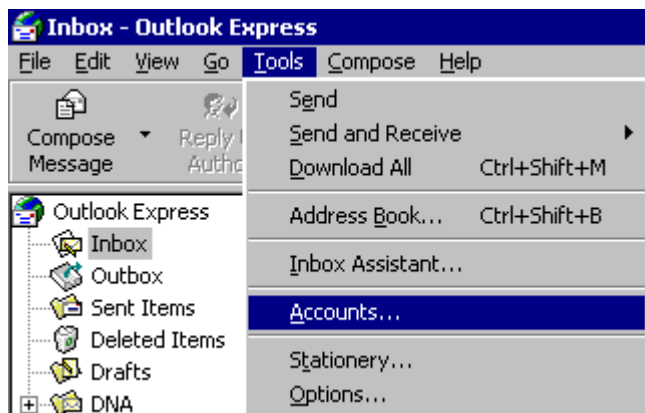

Otvora se dijaloški okvir **Internet Accounts**. Da biste kreirali novi mail account, pritisnite mišem na dijaloški okvir **Mail**, a zatim na gumb **Add** i izaberite **Mail....**

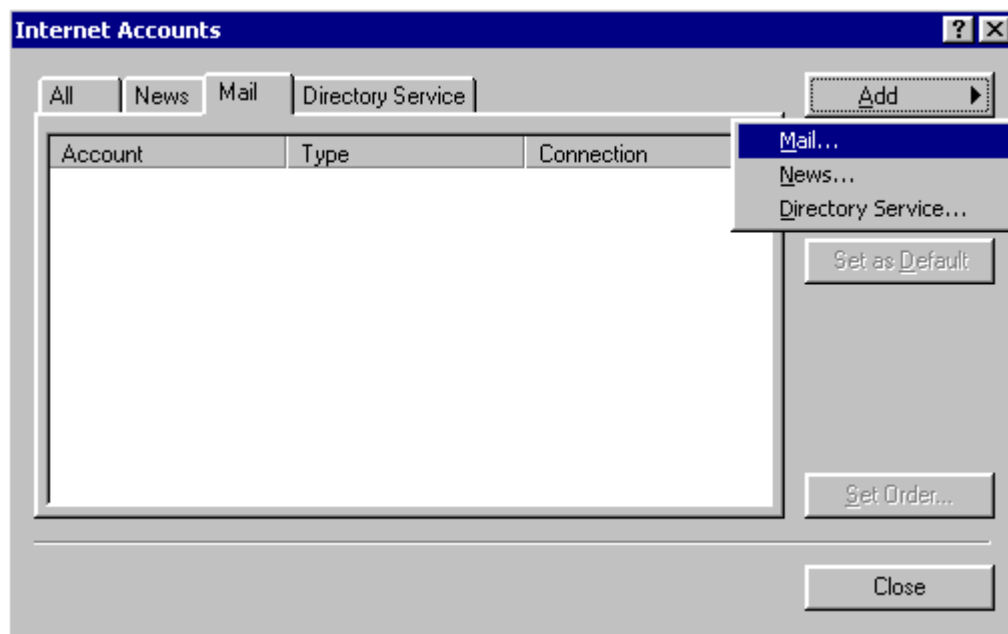

Otvora se dijaloški okvir **Internet Connection Wizard** unutar kojeg upisujete ime koje želite da vide primaoci Vaše poruke što ujedno ne znači da možete mijenjati parametre e mail adrese:

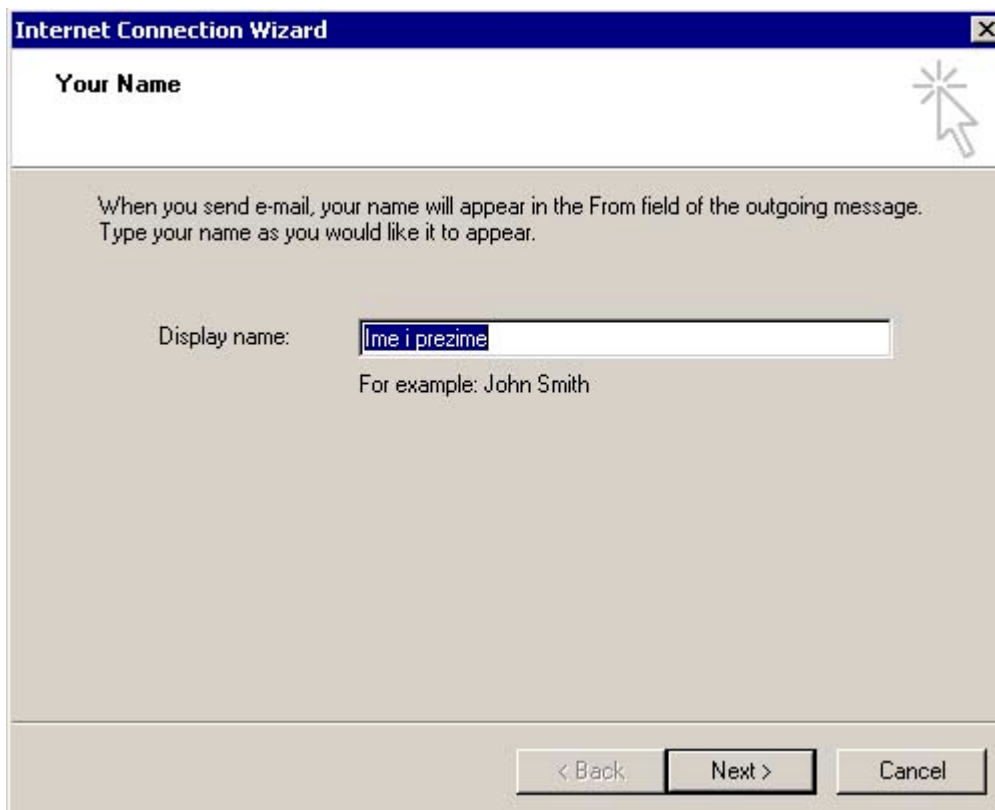

Nakon upisa imena, pritisnite mišem na gumb **Next**:

Unutar polja E-mail address upisujete Vašu stvarnu e mail adresu npr. Ime.Prezime@pravo.hr

Pritisnite mišem gumb **Next**:

Unutar polja **My incoming server is a xxxx server** odaberete **POP3**.

Upišite sljedeće podatke:

Incoming mail (POP3): **mail.pravo.hr**

Outgoing Mail (SMTP): **mail.pravo.hr**

Pritisnite mišem na gumb **Next**:

Account Name: vaše korisničko ime na serveru (npr. Marko Marković ima korisničko ime mmarkovi)

Upisujete korisničko ime koje Vam je dao administrator i ovaj Vam podatak služi isključivo za čitanje elektroničke pošte.

Password: lozinka - upisujete priпадnu lozinku koju ste dobili od administratora, koja je dio korisničkog računa na poslužitelju na kojemu primete poštu, vodite računa da je ne zamijenite sa lozinkom za spajanje na mrežu i da ju pažljivo upisujete imajući na umu razliku između velikih i malih slova.

Pritisnite mišem na gumb **Next**:

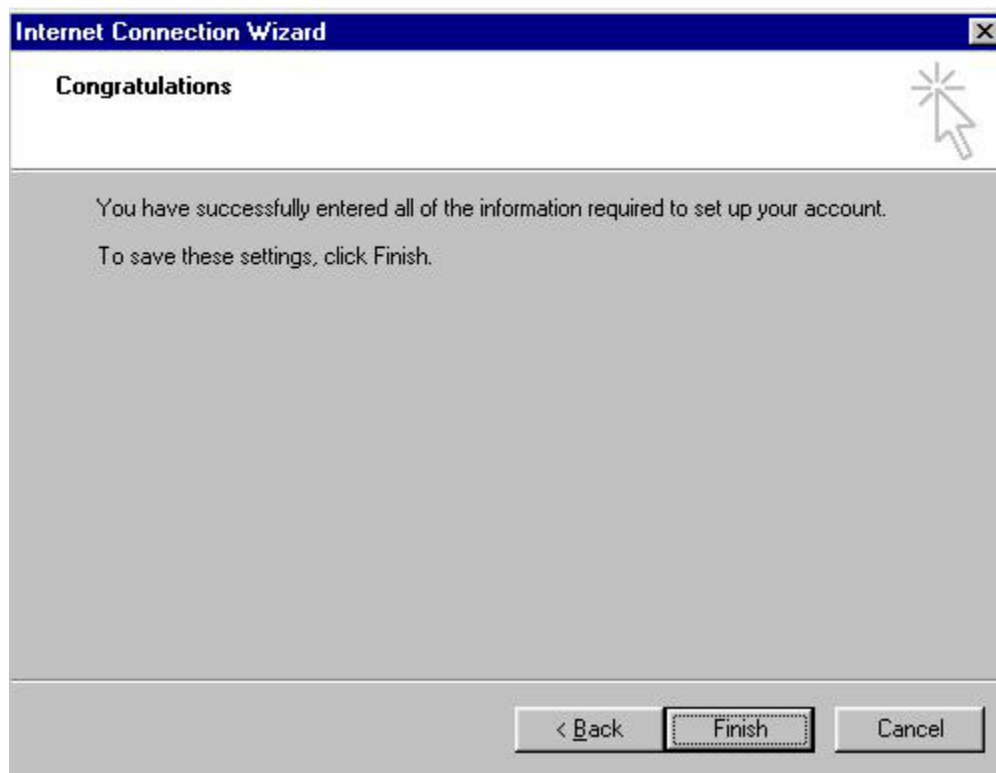

Pritisnite mišem na gumb **Finish** .

Potrebno je još podesiti opciju **"My server requires authentication"** :

Izaberite padajući izbornik **Tools** i zatim izaberite **Accounts**.

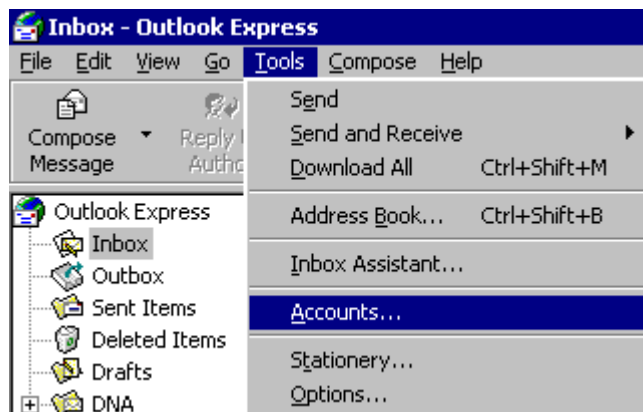

Otvora se dijaloški okvir **Internet Accounts**.

Pritisnite mišem na dijaloški okvir **Mail** izaberite ime poslužitelja s kojeg primete poštu i pritisnite mišem na gumb **Properties**.

Kada pritisnete mišem na gumb **Properties**, otvara se sljedeći dijaloški okvir:

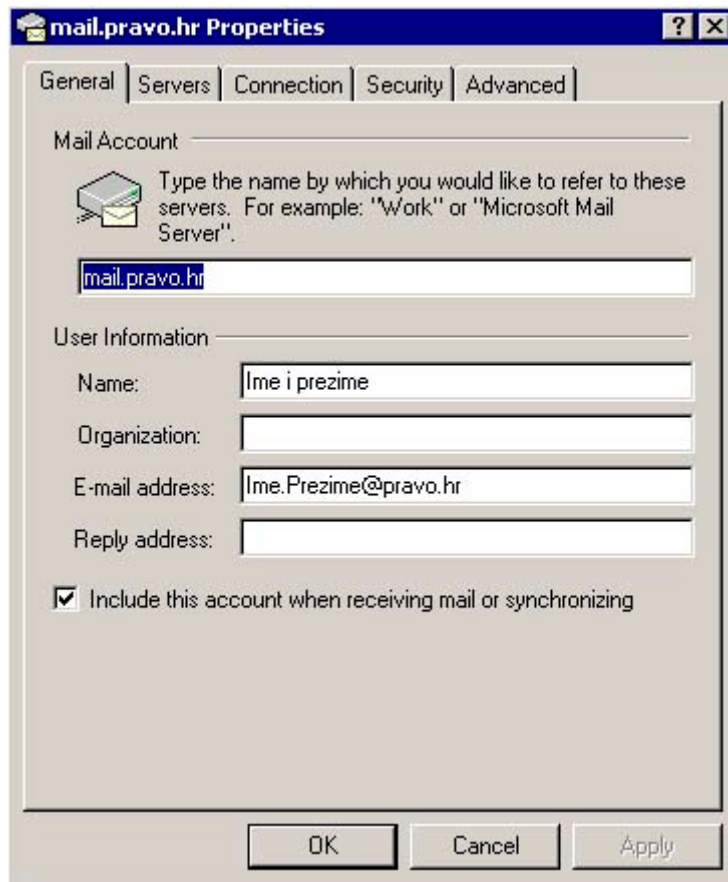

Pritisnite mišem na dijaloški okvir **Servers**:

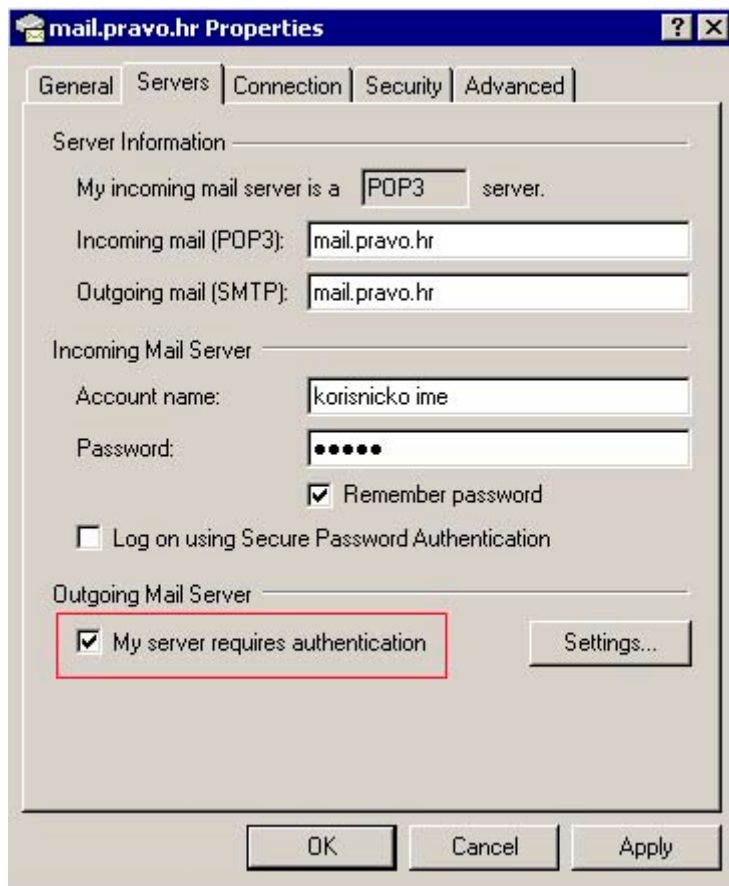

OBAVEZNO treba izabrati opciju **"My server requires authentication"** kako bi mogli koristiti E-mail account na serveru bez obzira kako ste spojeni na Internet.

Potrebno je još provjeriti jesu li postavke pod "Advance" dijaloškim okvirom postavljene kako je prikazano na slici dolje:

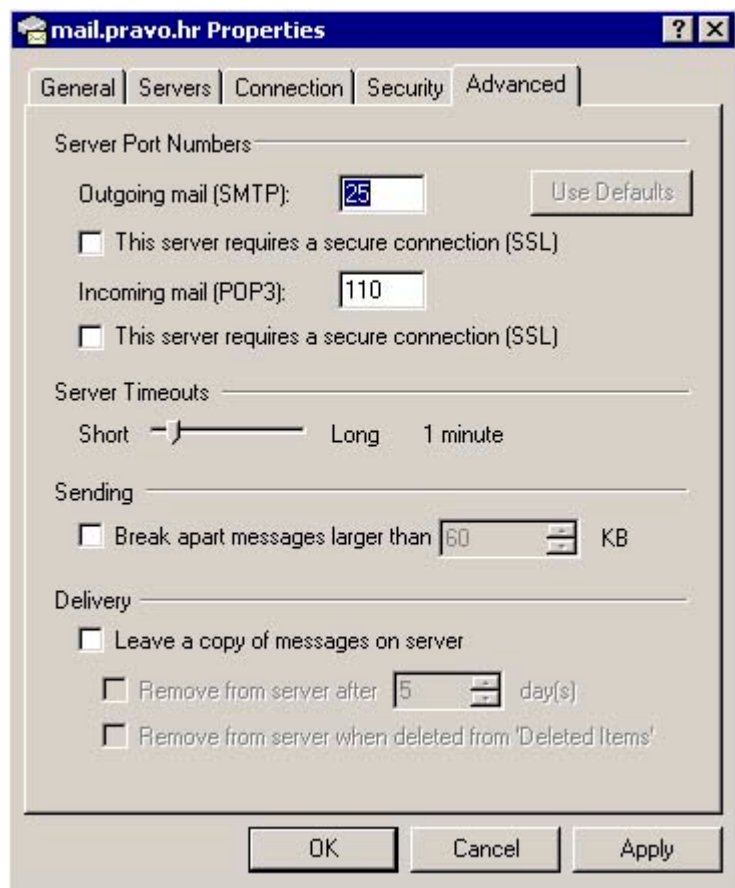

Pritisnite mišem na gumb **Apply** i na **OK** i Outlook Express će "zapamtiti" sve promjene koje ste napravili u programu.